

D1 PČR ČB:

0 2-06-2023

POLICIE ČESKÉ REPUBLIKY
 KRAJSKÉ ŘEDITELSTVÍ POLICIE
 JIHOČESKÉHO ÚZEMNÍ ODBOR
 DOPRAVNÍ NÁSPEDNÍ PRÁCE
 POŠTOVNÍ PRÁRADKA 125
 371 05 ČESKÉ BUDEJOVICE

Dopravné inženýrské opatření

Instalace kabelu VN - Mladé - ČB

Zadavatel: V-Stav a spol. s.r.o.: Ing. Pavel Nejedlý tel: 724 400 489

Zpracoval: Jiří Kubeš ml. Dne: 21.01.2023

Email: technik@signistav.cz Poznámka:

Telefon: +420 702 100 810 Et. 5 - Částečná uzavírka

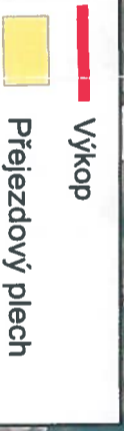
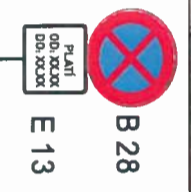

DZ B28 bude umístěno 7 dní dopředu s vyznačeným dnem platnosti v dodatkové tabulce E13 dle TP.

17.7. - 4.9. 2023

Práce budou provedeny o víkendu, mimo dopravní špičku.

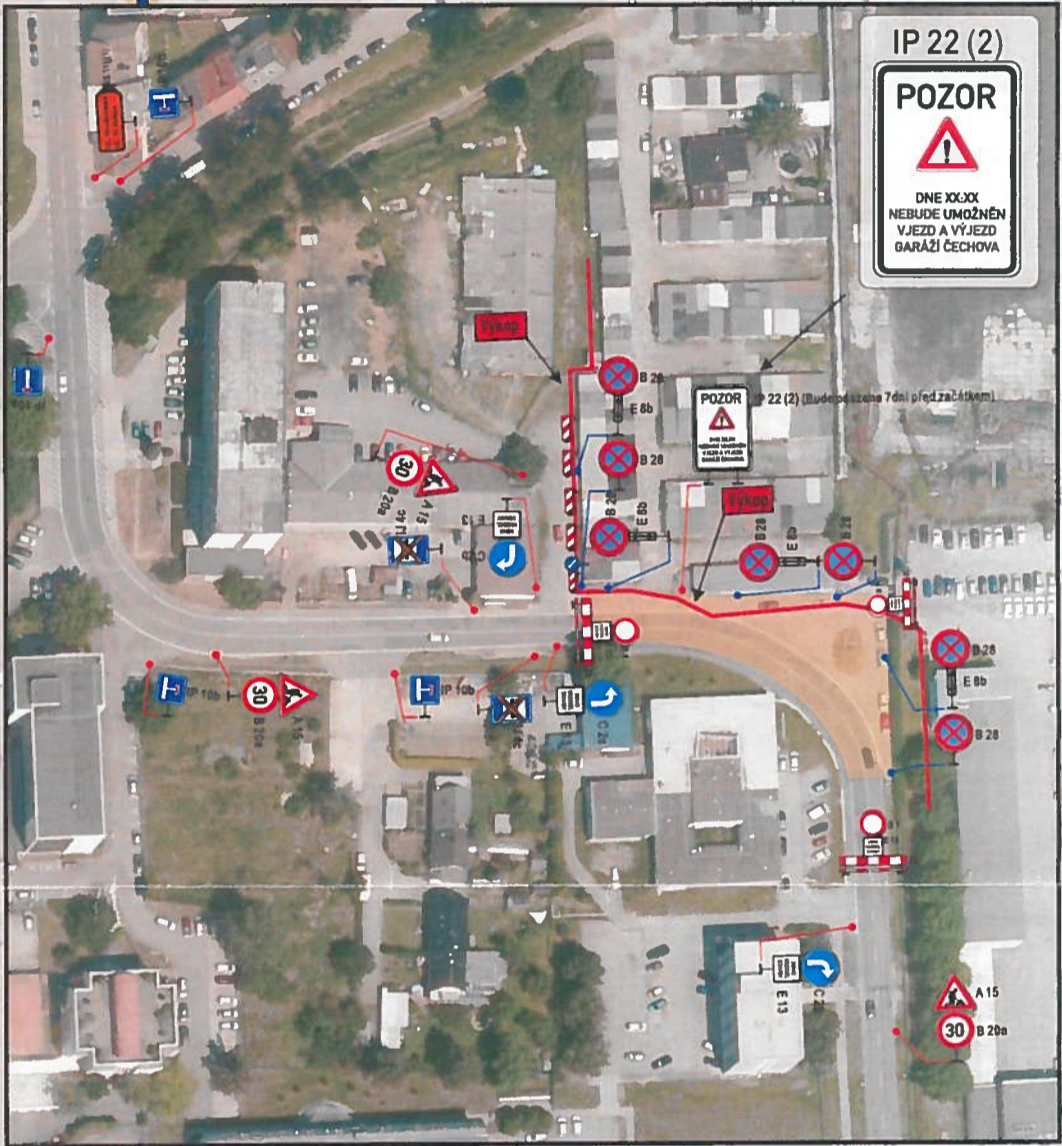
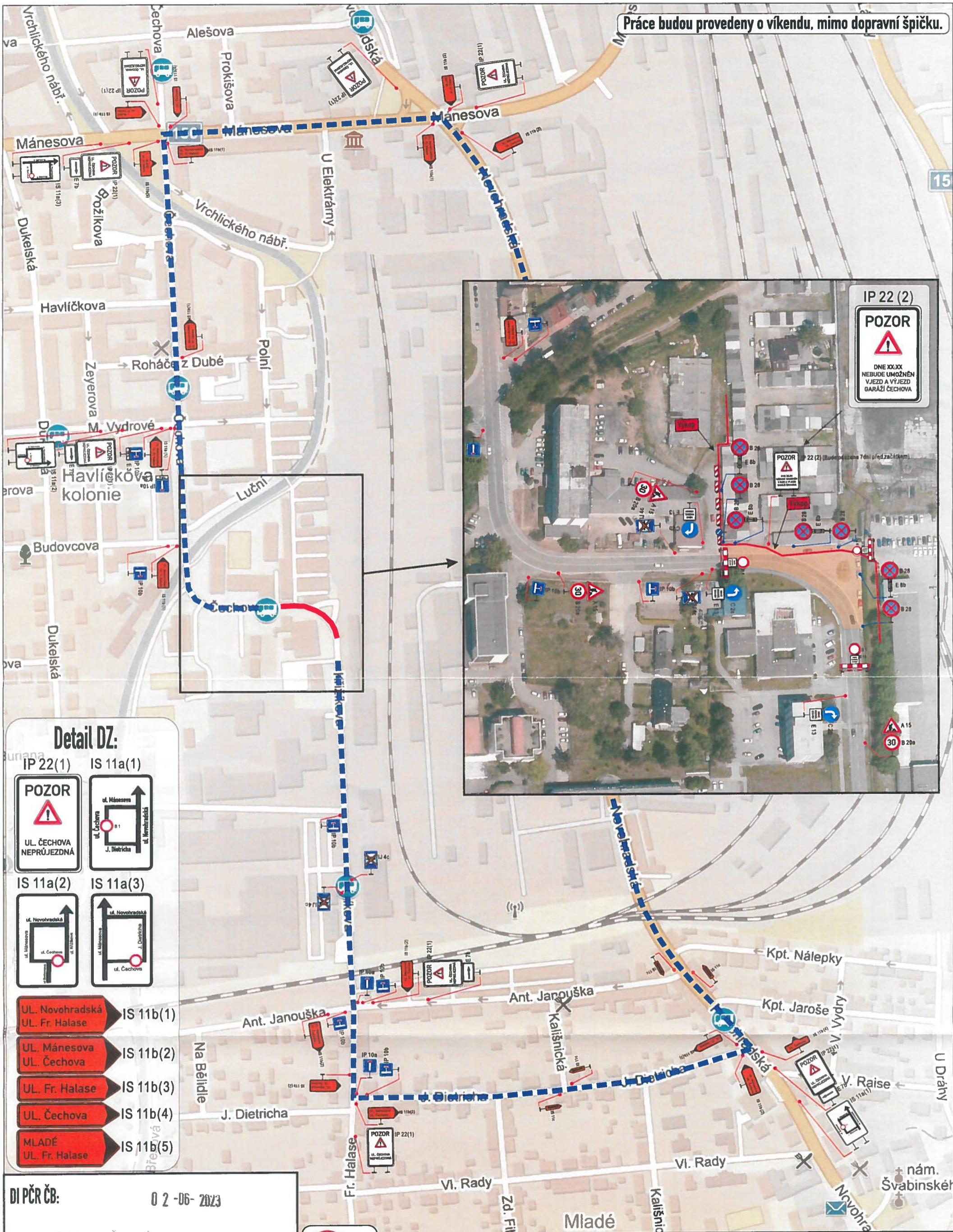

Detail DZ:

IP 22(1) IS 11a(1)



IS 11a(2)



IS 11a(3)



UL. Novohradská IS 11b(1)
UL. Fr. Halase

UL. Máněsova IS 11b(2)
UL. Čechova

UL. Fr. Halase IS 11b(3)

UL. Čechova IS 11b(4)

MLADÉ IS 11b(5)
UL. Fr. Halase

DI PČR ČB: 0 2 -06- 2023

POLICIE ČESKÉ REPUBLIKY
KRAJSKÉ ŘEDITELSTVÍ POLICIE
JIHOČESKÉHO KRAJE 24
ÚZEMNÍ ODVĚTVY ČUDĚJOVICE
DOPRAVNĚ INŽENÝRSKÉ
POŠTOVNÍ PRÁKHAŘKA 125
371 05 ČESKÉ BUDĚJOVICE



Uzávírka
Objízdná trasa

DZ B28 bude umístěno 7 dní dopředu s vyznačeným dnem platnosti v dodatkové tabulce E13, dle TP.

Dopravně inženýrské opatření
Instalace kabelu VN - Mladé - ČB

Zadavatel: V-Stav a spol. s.r.o.: Ing. Pavel Nejedlý tel: 724 400 489	Dne: 19.05.2023
Zpracoval: Jiří Kubeš ml.	Poznámka:
Email: technik@signistav.cz	Et. 5 - úplná uzavírka
Telefon: +420 702 100 810	

Signistav
DOPRAVNÍ ZNACENÍ

15.7. - 16.7. 2023